

Podklad 4.

PRŮKAZ ENERGETICKÉ NÁROČNOSTI BUDOVY

vydaný podle zákona č. 408/2004 Sb., o hospodaření energií, a vyhlášky č. 78/2013 Sb., o energetické náročnosti budov

Ulice, číslo: Řešovská 563/20, 564/22, 565/24, 566/26, 567/28

PSČ, místo: 181 00 Praha 8

Typ budovy: Bytový dům

Plocha obálky budovy: 7098,7 m²

Objemový faktor tvaru A/V: 0,27 m²/m³

Energeticky vztázná plocha: 9200,3 m²



ENERGETICKÁ NÁROČNOST BUDOVY

Celková dodaná energie
(Energie na vstupu do budovy)

Neobnovitelná primární energie
(Vliv provozu budovy na životní prostředí)

Měrné hodnoty kWh/(m²·rok)

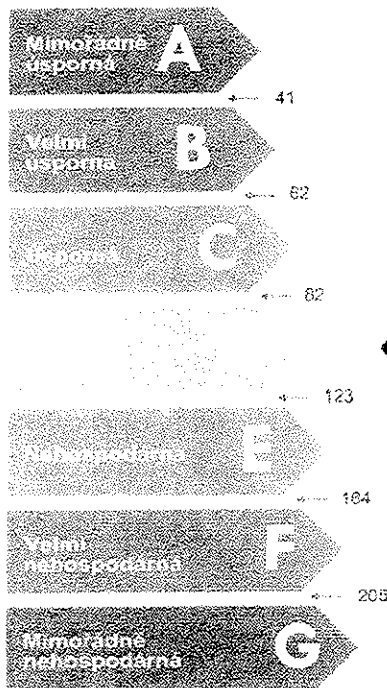

89

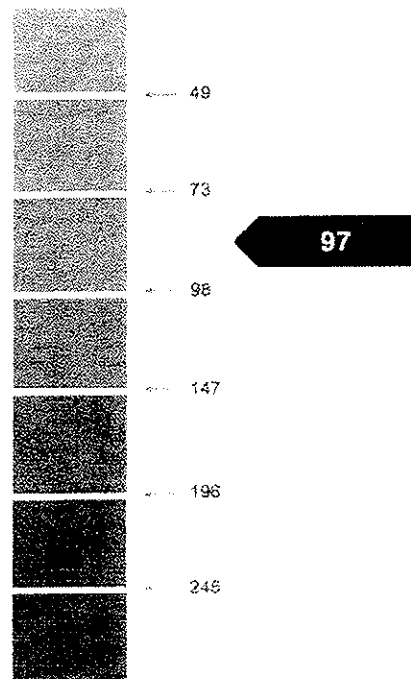

Hodnoty pro celou budovu
MWh/rok

816,798

890,843

DOPORUČENÁ OPATŘENÍ

Opatření pro	Stanovena
Vnější stěny:	<input type="checkbox"/>
Okna a dveře:	<input type="checkbox"/>
Střechu:	<input type="checkbox"/>
Podlahu:	<input type="checkbox"/>
Vytápění:	<input type="checkbox"/>
Chlazení/klimatizaci:	<input type="checkbox"/>
Větrání:	<input type="checkbox"/>
Přípravu teplé vody:	<input type="checkbox"/>
Osvětlení:	<input type="checkbox"/>
Jiné:	<input type="checkbox"/>

Popis opatření je v protokolu průkazu a vyhodnocení jejich dopadu na energetickou náročnost je znázorněno šipkou

Doporučení

PODÍL ENERGO NOSITELŮ NA DODANÉ ENERGII

Hodnoty pro celou budovu
MWh/rok

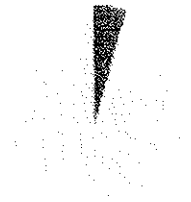

Elektrina ze sítě: 37
Tělové teplo: 779,8

UKAZATELE ENERGETICKÉ NÁROČNOSTI BUDOVY

	Obálka budovy	Vytápění	Chlazení	Větrání	Úprava vlhkosti	Teplá voda	Osvětlení
	U_{em} W/(m ² ·K)	Díleč dodané energie			Měrné hodnoty	kWh/(m ² ·rok)	
A							
B							
C							
D							
E							
F							
G							
						20	4
		55					
	0,79						
Hodnoty pro celou budovu MWh/rok		597,54				186,50	32,75

Zpracovatel: RNDr. Pavel Fikar
Kontakt: pavel.fikar@pf-energetika.cz

Osvědčení č.: 871
Vyhotoveno dne: 14. 12. 2014
Podpis:

